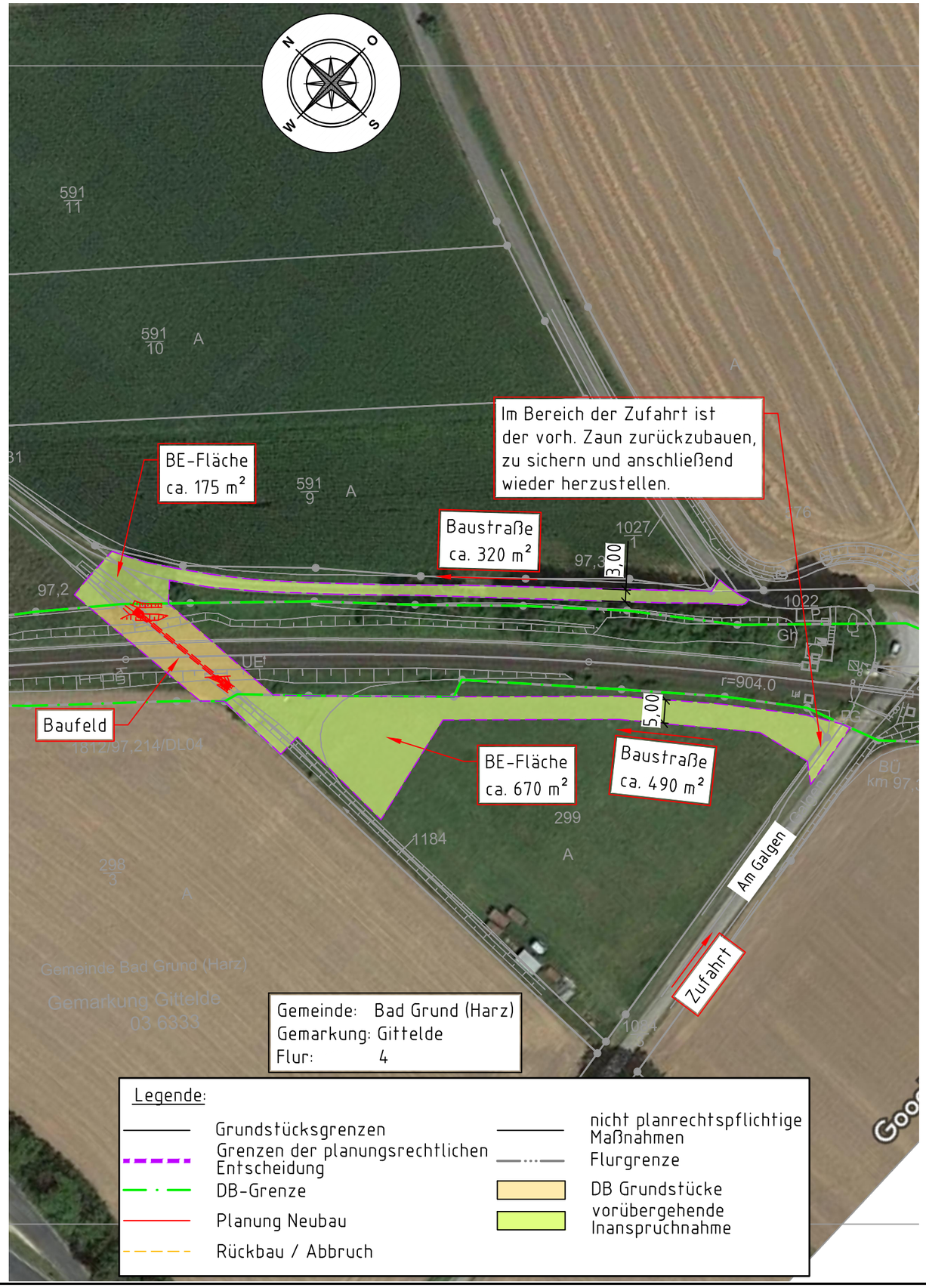

Index:	Änderungen bzw. Ergänzungen	Name:	Datum:
01	Anpassung gem. Sichtprüfung DB, Änderung Zuwegung gem. Rückmeldung Eigentümer	Niedertopp	06.03.2026

Prüfvermerke

die Übereinstimmung der Zeichnung mit der Ausführung bestätigt:

für den Auftragnehmer: Ort, Datum, Name in Druckbuchstaben, Unterschrift

für die DB InfraGO AG Ort, Datum, Name in Druckbuchstaben, Unterschrift

interoperabilität geprüft (benannte Stelle), Name:

Ort, Datum, Name in Druckbuchstaben, Unterschrift geprüft

Qualitätssicherung .....

Ort, Datum, Name in Druckbuchstaben, Unterschrift geprüft

Eisenbahn-Bundesamt

Freigabe zur bautechnischen Prüfung

Ort, Datum, Name in Druckbuchstaben, Unterschrift

Prüfingenieur

GÜLTIG NUR FÜR DIE AUSSCHREIBUNG!

DB InfraGO
Freigabe der Ausführungsunterlagen
☐ mit Regelungen durch den BVB
Freigabe-Nr.: ....

Ort, Datum, Name in Druckbuchstaben, Unterschrift (BVB)

gleichgestellt mit Prüfexemplaren geprüft / genehmigt

Ort, Datum, Name in Druckbuchstaben, Unterschrift

Genehmigung zur Bauausführung

Ort, Datum, Name in Druckbuchstaben, Unterschrift

Bauherr: DB InfraGO
DB InfraGO
Anlagen- & Instandhaltungsmanagement
Netz Hannover (V.IW-N-M-HAN)
Hagenstr. 55
30173 Hannover

Ort, Datum, Unterschrift

Projektleitung: DB InfraGO
DB InfraGO
Konstruktiver Ingenieurbau Hannover
(V.II-N-H-K)
Lindemannallee 3
30173 Hannover

Ort, Datum, Unterschrift

Planung: SCHMIDT
Mittelstraße 22
Telefon 05262 / 995377-0
32699 Extertal
info@bauing-schmidt.de

Ort, Datum, Unterschrift

Auftragnehmer (AN):

Ort, Datum, Unterschrift

Lageskizze (unmaßstäblich):

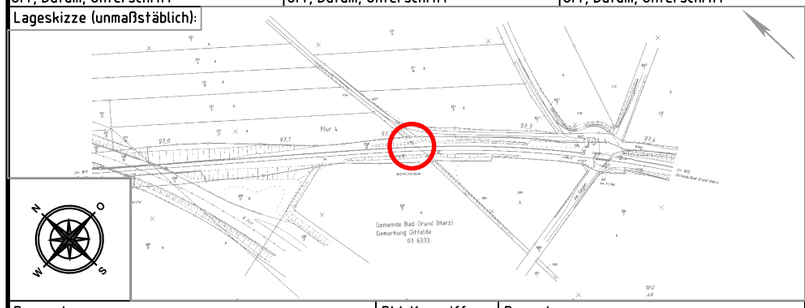

Projektnummer DB: G.016221523

BIM-Datencodierung: -

Planzeichen: ldlp

Planart: Entwurfsplanung

Höhen- und Koordinatensystem: DB_Ref

Einwirkungen (Lastmodelle): LM71, α=1,00

Entwurfsgeschwindigkeit: 120 km/h

Kilometer: 97,214

Bauwerksnummer: 1 8 1 2 • 0 9 7 • 2 1 4 • 3 4 1 0 0

BW-Kennziffer: 3999

Barcodenummer:

Strecke: 1812

Streckenabschnitt: Seesen - Herzberg (Harz)

1:1000	Erstellt	15.04.2024	Belfatmi
3	Geprüft	05.02.2026	Korel
	Freigegeben	05.02.2026	Schulz
		Datum	Name
		de	

Erneuerung DL Gittelde Bahn-km 97,214

Lage- und Maßnahmenplan

2023-308_EP_IB_LMP_001_1 | 01 | 1